

ADELMAR 1003
OR: 146526

Descrição: Coxim dianteiro do motor
Aplicação: TODOS (75 / 76) 110 / 111 / 115 / 116

ADELMAR 1004
OR: 332738

Descrição: Coxim da suspensão do motor
Aplicação: T112 R112 T113 R113 T141 R141 T142 R142

ADELMAR 1005
OR: 520391

Descrição: Para barro do paralamo esquerdo

ADELMAR 1006
OR: 520392

Descrição: Para barro do paralamo direito
Aplicação: T112 T113 T142 T143

ADELMAR 1007
OR: 325021 / 338395

Descrição: Sanfona da admissão do motor c/ mola
Aplicação: T112 T113 T142 T143 R112 R113 R142 R143

ADELMAR 1008
OR: 321297 / 393107

Descrição: Guarda pó da alavanca do câmbio
Aplicação: R-112 113 R-142 143

ADELMAR 1009
OR: 393108 / 310243

Descrição: Guarda pó da alavanca do câmbio
Aplicação: R-112 113 142 143

ADELMAR 1010
OR: 277765

Descrição: Anel do defletor do radiador
Aplicação: T112 T113 T142 T143 R112 R113 R142 R143 P93

ADELMAR 1011
OR: 1440406

Descrição: Anel da hélice motor
Aplicação: G340 / 380 / 420 / 470 / P114 / 124 / 230 / 270 / 340 / 38

ADELMAR 1012
OR: 1386577 / 1365294

Descrição: Sanfona do duto de ar
Aplicação: R114 R124 R164

ADELMAR 1013
OR: 1775523 / 1889068

Descrição: Sanfona do duto de ar
Aplicação: Série 5

ADELMAR 1014
OR: 1781031

Descrição: Bucha isolada de vibração do suporte do paralamo traseiro
Aplicação: Série 5 (Todos)

ADELMAR 1015
OR: 1762623

Descrição: Suporte lado esquerdo da suspensão do radiador
Aplicação: Série 5 Highline

ADELMAR 1016
OR: 1762624 / 1492747

Descrição: Suporte lado direito da suspensão do radiador
Aplicação: Série 5 Highline

ADELMAR 1017
OR: 1363634

Descrição: Coxim da suspensão do radiador
Aplicação: Série 4 (Todos)

ADELMAR 1019
OR: 1388070

Descrição: Calço amortecedor tubo caixa de mudança
Aplicação: Série 4

ADELMAR 1020
OR: 1379922

Descrição: Tampa da carcaça da embreagem
Aplicação: Série 4 (Todos)

ADELMAR 1021
OR: 1424853

Descrição: Anel vedação do tubo filtro de ar
Aplicação: Série 4

ADELMAR 1022
OR: 1424854

Descrição: Anel vedação do tubo filtro de ar
Aplicação: 114 124

ADELMAR 1023
OR: 1397161

Descrição: Tampa da carcaça da embreagem
Aplicação: 124 (Todos)

ADELMAR 1024
OR: 1516496

Descrição: Bucha barra estabilizadora suspensão dianteira
Aplicação: Série 4

ADELMAR 1025
OR: 1421991

Descrição: Cinta do suporte do tanque de combustível
Aplicação: 124

ADELMAR 1026
OR: 298079 / 363735

Descrição: Cinta do tanque 1,15 MT
Aplicação: 112 113 142

ADELMAR 1027
OR: 1398636

Descrição: Cinta do tanque 620 MM
Aplicação: Série 4

 **ADELMAR 1028**

OR: 1398637



Descrição: Cinta do tanque 1,15 MT
Aplicação: 112 113

 **ADELMAR 1029**

OR: 242857

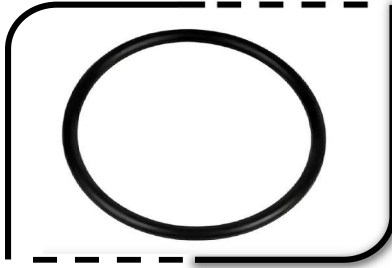

Descrição: Anel tanque combustível
Aplicação: T-112 113 114 R-142 143 124 P-93 94 94 V H I 124 I

 **ADELMAR 1030**

OR: 273793



Descrição: Bucha do radiador
Aplicação: T-112 113 R-142 143 P-93 F-113

 **ADELMAR 1031**

OR: 213630



Descrição: Anel do maneco sem trava
Aplicação: L-110 111 LK-140 141

 **ADELMAR 1032**

OR: 141813



Descrição: Diafragma descarga rápida
Aplicação: L-110 111 LK-140 141

 **ADELMAR 1033**

OR: 153287



Descrição: Bucha do amortecedor
Aplicação: T-112 113 R-142 143 K-112113 L-113 F-113

 **ADELMAR 1034**

OR: 040607



Descrição: Coxim do escapamento
Aplicação: L-110 111 LK-140 141 T-112

 **ADELMAR 1035**

OR: 295297



Descrição: Bucha tomada de ar sem pré filtro
Aplicação: T-112 113 R-142 143 P-93

 **ADELMAR 1036**

OR: 285248



Descrição: Coxim tomada de ar sem pré filtro
Aplicação: T-112 113 R-142 143 P-93

 **ADELMAR 1037**

OR: 228483



Descrição: Mancal estabilizador traseiro
Aplicação: T-112113114 R-142143124 P-94

 **ADELMAR 1038**

OR: 208536



Descrição: Guarda pé da alavanca do câmbio
Aplicação: T-110 111

 **ADELMAR 1039**

OR: 150194



Descrição: Coxim da suspensão da cabine
Aplicação: L-110 111 LK-140 141

 **ADELMAR 1040**

OR: 165337



Descrição: Coxim da suspensão da cabine
Aplicação: L-110 111 LK140 141 T-112 R142

 **ADELMAR 1041**

OR: 287380



Descrição: Guarda pó superior da alavanca do câmbio
Aplicação: T-112

 **ADELMAR 1042**

OR: 287379



Descrição: Guarda pó inferior da alavanca do câmbio
Aplicação: T-112

 **ADELMAR 1043**

OR: 165332 / 347245



Descrição: Coxim da suspensão da cabine
Aplicação: L-110 111 LK-140 141 T-112 R-142

 **ADELMAR 1044**

OR: 137885 / 1678011



Descrição: Bucha do amortecedor
Aplicação: L-110 111 LK-140 141 T-112 113 R-142 143 P-93 K-112 113 L-113 F-113

 **ADELMAR 1045**

OR: 292811



Descrição: Vedador da tampa de válvula
Aplicação: T-112 113 114 P-93 94 K-112 113 L-113 F-113 94H I U

 **ADELMAR 1046**

OR: 293152 / 389035



Descrição: Capa do pedal da embreagem
Aplicação: T-112 113 114 R-142 143 124 F-113 P-93 94 K-112 113 94 I 124 I E94 H U

 **ADELMAR 1047**

OR: 1677866/339188/1880379



Descrição: Bucha amortecedor traseiro
Aplicação: T-112 113 114 F-113 L-113 R-142 143 P-93 94 K-112 113 124 94H

 **ADELMAR 1048**

OR: 241922



Descrição: Bucha do amortecedor
Aplicação: T-112 113 R-142 143 K-112 113 L-113 F-113

 **ADELMAR 1049**

OR: 283295



Descrição: Bucha da suspensão traseira cabine
Aplicação: T-112 113 R-142 143 P-93

 **ADELMAR 1050**

OR: 283296



Descrição: Batente da suspensão da cabine
Aplicação: T-112 113

 **ADELMAR 1051**

OR: 329583



Descrição: Coxim da trava e alça do capô
Aplicação: T-112 113

 **ADELMAR 1052**

OR: 341403 / 319989

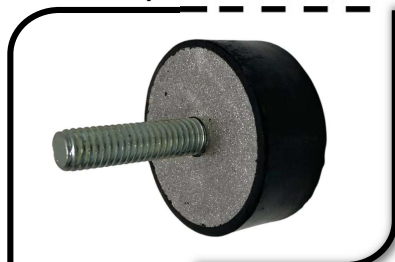

Descrição: Coxim da trava e alça do capô
Aplicação: T-112 113

 **ADELMAR 1053**

OR: 308604



Descrição: Coxim do radiador de água
Aplicação: T-112 113 R-142 143 P-93 F-113

 **ADELMAR 1054**

OR: 213604



Descrição: Mancal da barra do estabilizador
Aplicação: T-112 113 R-142 143 P-93 K-112 113 L-113 F-113

 **ADELMAR 1055**

OR: 295751



Descrição: Mancal estabilizador suspensão
Aplicação: T-112 113 114 R-142 143 124 P-94 K-112 113 L-113

 **ADELMAR 1056**

OR: 300296



Descrição: Bucha do radiador de ar
Aplicação: T-112 113 R-142 143 P-93

 **ADELMAR 1057**

OR: 141816



Descrição: Anel do maneco com trava
Aplicação: L-110 111 LK-140 141

 **ADELMAR 1058**

OR: 390358



Descrição: Coxim da suspensão da cabine
Aplicação: T-113 T-143

 **ADELMAR 1059**

OR: 390359



Descrição: Coxim da suspensão da cabine
Aplicação: T-113 T-143

 **ADELMAR 1060**

OR: 248326 / 339141



Descrição: Guarda pó da caixa mudança
Aplicação: LK-140 141 F-113

 **ADELMAR 1062**

OR: 248325 / 339140



Descrição: Guarda pó da caixa mudança
Aplicação: LK-140 141 F-113

 **ADELMAR 1063**

OR: 395634



Descrição: Guarda pó superior da Alavanca
Aplicação: T-113 T-143

 **ADELMAR 1064**

OR: 395635



Descrição: Guarda pó inferior da Alavanca
Aplicação: T-113 T-143

ADELMAR 1065
OR: 130032

Descrição: Guarda pó da caixa de mudança dianteira

Aplicação: K-12/113

ADELMAR 1066
OR: 366595 / 1529552

Descrição: Presilha da caixa de bateria

Aplicação: T-113 114R-113 124 P-93

ADELMAR 1067
OR: 366006

Descrição: Coxim da lanterna tomada de reboque

Aplicação: T-112 113 R-142 143 P-93

ADELMAR 1068
OR: 384595

Descrição: Coxim da trava e alça do capô

Aplicação: T-113 143

ADELMAR 1069
OR: 234136

Descrição: Mangueira de filtro óleo câmbio

Aplicação: T-112 113 R-142 143 K-113 F-113

ADELMAR 1070
OR: 385266

Descrição: Coxim da suspensão traseira da cabine

Aplicação: T-113 R-143

ADELMAR 1071
OR: 411414

Descrição: Guarda pó traseiro da caixa de câmbio

Aplicação: K-113

ADELMAR 1072
OR: 303649

Descrição: Tampão de borracha

Aplicação: T-112 113 R-142 143 K-113 L-113 F-113 P-93 124 94

ADELMAR 1073
OR: 348764

Descrição: Batente trava mecânica da cabine

Aplicação: R-113 143

ADELMAR 1074
OR: 1108488

Descrição: Mangueira da tubulação filtro de ar

Aplicação: T-112 113 R-112 113 K-113 L-113

ADELMAR 1075
OR: 1343134/1481245/1894408

Descrição: Mancais suspensão da cabine

Aplicação: T-114 R-124 P-94

ADELMAR 1076
OR: 1344190

Descrição: Mancais suspensão pneumática

Aplicação: T-114 R-124 P-94 124 194 I

 **ADELMAR 1077**

OR: 1349805



Descrição: Batente da suspensão da cabine
Aplicação: T-114 R-124 P-94

 **ADELMAR 1078**

OR: 1372432



Descrição: Bucha da suspensão da cabine
Aplicação: T-114 R-124

 **ADELMAR 1079**

OR: 1379244



Descrição: Bucha da suspensão do capô
Aplicação: T-114 R-124

 **ADELMAR 1080**

OR: 1383858



Descrição: Cinta do Paralama Traseiro
Aplicação: T-114 R-124 P-94

 **ADELMAR 1081**

OR: 290412



Descrição: Mangueira do filtro de ar
Aplicação: T-112 T-142 T-113 T-143

 **ADELMAR 1082**

OR: 1307953



Descrição: Mangueira da tubulação do filtro de ar
Aplicação: T-113 R-113 K-113

 **ADELMAR 1083**

OR: 352543



Descrição: Mangueira da tubulação do filtro de ar
Aplicação: T-112 R-142 K-112

 **ADELMAR 1084**

OR: 1385170 / 1773441



Descrição: Arruela da suspensão da cabine 04 pontos
Aplicação: T-114 R-124 P-94

 **ADELMAR 1085**

OR: 1349810 / 1899632



Descrição: Batente da suspensão da cabine 04 pontos dianteiro
Aplicação: T-114 R-124 P-94

 **ADELMAR 1086**

OR: 1427926 / 1514089

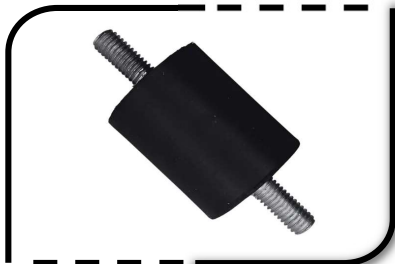

Descrição: Coxim isolador de vibração
Aplicação: Série 4

 **ADELMAR 1087**

OR: 488372



Descrição: Mangueira da tomada de ar
Aplicação: 94H 124-E 124-1

 **ADELMAR 1088**

OR: 1357381



Descrição: Bucha cilindro basculação cabine
Aplicação: Série 4

ADELMAR 1090

OR: 310808 / 1429110



Descrição: Bucha da suspensão da barra estabilizadora
Aplicação: T112, T113, T124

ADELMAR 1091

OR: 452128



Descrição: Guarda pó da alavanca de câmbio
Aplicação: K-113 94 U 94 U 94 H 1241 124

ADELMAR 1092

OR: 1350394



Descrição: Bucha vedação mangueira radiador
Aplicação: 114 124

ADELMAR 1093

OR: 1353965



Descrição: Arruela da bucha da suspensão do capô
Aplicação: T-124 R-124

ADELMAR 1094

OR: 1397568



Descrição: Bucha da grade frontal da cabine
Aplicação: Série 4

ADELMAR 1095

OR: 397308



Descrição: Coxim do suporte do radiador
Aplicação: 113 114

ADELMAR 1096

OR: 489648 / 1919024



Descrição: Mancal barra estabilizadora
Aplicação: Série 4

ADELMAR 1097

OR: 1518460 / 1772442



Descrição: Coxim do aro do radiador
Aplicação: 124

ADELMAR 1098

OR: 1361731



Descrição: Guarda pó coluna de direção
Aplicação: Série 4

ADELMAR 1099

OR: 1379699



Descrição: Friso Paralama
Aplicação: Série 4

ADELMAR 1100

OR: 1379698



Descrição: Friso Paralama
Aplicação: Série 4

ADELMAR 1101

OR: 1504019 / 1366837

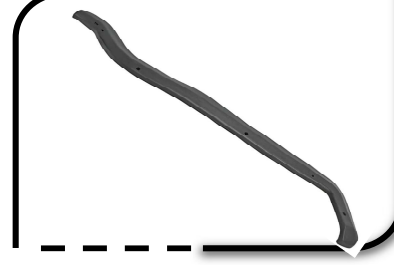

Descrição: Borracha frontal da cabine LE
Aplicação: T114 124 164

 **ADELMAR 1102**

OR: 1504020 / 1366838



Descrição: Borracha frontal da caine LD
Aplicação: T114 124 164

 **ADELMAR 1103**

OR: 041276



Descrição: Capa do pedal da embreagem
Aplicação: L 110 111 LK 140 141

 **ADELMAR 1104**

OR: 064629



Descrição: Tapa furo da coluna de porta
Aplicação: J 110 111 LK 140 141

 **ADELMAR 1105**

OR: 067521



Descrição: Tapa furo da coluna de porta
Aplicação: L 110 111 LK 140 141

 **ADELMAR 1106**

OR: 134887



Descrição: Batente do Capô
Aplicação: L 110 111

 **ADELMAR 1107**

OR: 211402



Descrição: Mangueira do tubo de admissão do motor
Aplicação: LK 111 LK 140 LK 141

 **ADELMAR 1108**

OR: 236298

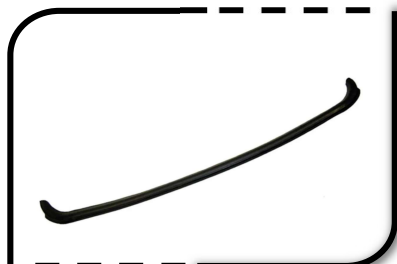

Descrição: Pestana do vidro da porta
Aplicação: L 110 111

 **ADELMAR 1109**

OR: 236299



Descrição: Guarnição da dobradiça da porta
Aplicação: L 110 111

 **ADELMAR 1110**

OR: 252308



Descrição: Guarda pó do filtro de ar
Aplicação: LK 111 140 141

 **ADELMAR 1111**

OR: 261751



Descrição: Guarda pó da coluna de direção
Aplicação: L 110 LK 140 141

 **ADELMAR 1112**

OR: 270317



Descrição: Tampão do tanque de expansão
Aplicação: T-112 113 R-142 143 K-113 L-113 P-93 P94

 **ADELMAR 1113**

OR: 329055



Descrição: Junta da trava da alça do capô
Aplicação: T 112 113 142 143

ADELMAR 1114
OR: 412305

Descrição: Guarda pó da manopla da caixa de câmbio

Aplicação: K 113

ADELMAR 1117
OR: 716360

Descrição: Bucha da suspensão a ar da cabine

Aplicação: T112 T113 T142 T143

ADELMAR 1118
OR: 264852

Descrição: Guarda pó da alavanca do câmbio

Aplicação: K 113

ADELMAR 1119
OR: 287322

Descrição: Mangueira do tubo do filtro de ar

Aplicação: K 112 113 F 113

ADELMAR 1120
OR: 308399

Descrição: Vedador do bico injetor

Aplicação: T 112 113 F 113

ADELMAR 1122
OR: 535447

Descrição: Bucha do amortecedor da suspensão traseira

Aplicação: T112 T113 R112 R113 T142 T143 R142 R143

ADELMAR 1123
OR: 213630

Descrição: Borracha de mão amigo

Aplicação: TODOS

ADELMAR 1124
OR: 1791182

Descrição: Bucha reforçada amortecedor gardinotec

ADELMAR 1125
OR: 1791182

Descrição: Suporte Radiador LE

Aplicação: Série 5

ADELMAR 1126
OR: 1791181

Descrição: Suporte Radiador LD

Aplicação: Série 5

ADELMAR 1134
OR: 1772693

Descrição: Mancal estabilizador traseiro

Aplicação: Série 5

ADELMAR 1135
OR: 1790529

Descrição: Suporte Radiador

Aplicação: Série 4- Série 5

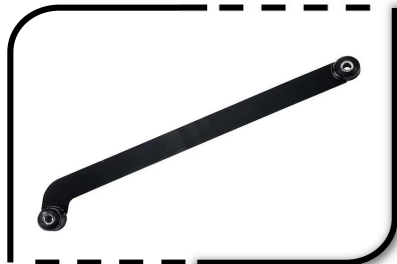
ADELMAR 1136
OR: 1872076

Descrição: Suporte Radiador
Aplicação: Série 4- Série 5

ADELMAR 1137
OR: 1799701

Descrição: Mangueira superior da entrada de ar do motor
Aplicação: Série 5

ADELMAR 1138
OR:1892895/2031803/1788232/2285646

Descrição: Arruela da bucha da suspensão da cabine
Aplicação: Série 5

ADELMAR 1139
OR: 2285645 / 2031802

Descrição: Arruela da bucha da suspensão da cabine
Aplicação: Série 5

ADELMAR 1140
OR: 1422639

Descrição: Capa pedal embreagem
Aplicação: Série 5

ADELMAR 1141
OR: 2075151 / 1722446

Descrição: Mangueira tubo ar admissão
Aplicação: Série 5/ P.G.R

ADELMAR 1142
OR: 2630545 / 2481311

Descrição: Coxim suspensão radiador LD
Aplicação: Scania N.T.G

ADELMAR 1143
OR: 2630546 / 2481313

Descrição: Coxim suspensão radiador LE
Aplicação: Scania N.T.G

ADELMAR 1144
OR: 2773898

Descrição: Bucha da suspensão traseira da cabine
Aplicação: Scania N.T.G S4/S5/S6/S7

ADELMAR 1145
OR: 2477603

Descrição: Coxim do Radiador
Aplicação: Scania N.T.G

ADELMAR 1146
OR: 1744793

Descrição: Batente da Grade Frontal
Aplicação: Scania PGR SÉRIE 5/6

ADELMAR 4000

Descrição: Cinta de borracha do tanque redondo biasi (2,10MT com borda lateral)
Aplicação: UNIVERSAL

ADELMAR 2000

OR: 6889150



Descrição: Bucha do amortecedor dianteiro
 Aplicação: N10 N12 NL10 NL12

ADELMAR 2001

OR: 1134962



Descrição: Bucha do amortecedor do eixo da suspensão dianteira e traseira
 Aplicação: N10 N12 NL10 NL12 F10 F12..

ADELMAR 2002

OR: 6882394



Descrição: Bucha do amortecedor do eixo da suspensão dianteira e traseira
 Aplicação: N10 N12 NL10 NL12

ADELMAR 2003

OR: 6889158



Descrição: Bucha do amortecedor do eixo da suspensão dianteira
 Aplicação: N10 N12 NL10 NL12

ADELMAR 2004

OR: 1272021



Descrição: Capa do pedal de freio e embreagem da cabine
 Aplicação: N10 N12 NL10 NL12

ADELMAR 2005

OR: 1576051



Descrição: Capa do pedal de freio e embreagem da cabine
 Aplicação: NL10 NL12

ADELMAR 2006

OR: 1096625



Descrição: Batente dianteiro de apoio da suspensão da cabine
 Aplicação: FH12-FM

ADELMAR 2007

OR: 309042



Descrição: Presilha da tampa da bateria
 Aplicação: NH12 FH12

ADELMAR 2008

OR: 1611789



Descrição: Batente traseiro da suspensão da cabine
 Aplicação: N10 N12 NL10 NL12

ADELMAR 2009

OR: 20393237



Descrição: Cinta do tanque (1,15X100MM)
 Aplicação: FH/FH12

ADELMAR 2010

OR: 1620239 / 1617503

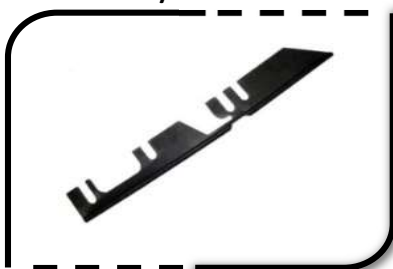

Descrição: Borracha debrum
 Aplicação: NL10/NL12

ADELMAR 2011

OR: 20383598



Descrição: Guarda pó inferior do câmbio
 Aplicação: FH FH12 FH16 FM FM10 FM12 FM9 NH

ADELMAR 2012

OR: 20383596



Descrição: Guarda pó do câmbio superior
Aplicação: FH12

ADELMAR 2013

OR: 1674584 / 1660106



Descrição: Anel do defletor do radiador
Aplicação: NL10 12 90 A 96 E N10 80 A 89

ADELMAR 2014

OR: 1674444



Descrição: Anel do defletor do radiador
Aplicação: FH/NH

ADELMAR 2015

OR: 1676687 / 21288835



Descrição: Fole da tomada de ar
Aplicação: FH12 FH16 FM10 FM12 FM7 FM9

ADELMAR 2016

OR: 1584539



Descrição: Batente superior do capo
Aplicação: FL10 FL12 FL7 N10 N12 NL10 NL12

ADELMAR 2017

OR: 8123394



Descrição: Guarda pó da alavanca do câmbio
Aplicação: F6 N10 N12 NL ANO 82 A 99

ADELMAR 2018

OR: 1664970 / 20593022



Descrição: Coxim do suporte do duto admissão de ar do motor
Aplicação: FH FM NH VM

ADELMAR 2019

OR: 20590439



Descrição: Bucha do amortecedor dianteiro
Aplicação: FH12

ADELMAR 2020

OR: 1576103



Descrição: Coxim de apoio da lateral da suspensão do câmbio
Aplicação: F10 F12 N10 N12 NL10 NL12

ADELMAR 2021

OR: 8121667



Descrição: Cinta do tanque 1,15MT
Aplicação: N/NL/B58/B10

ADELMAR 2024

OR: 21094457



Descrição: Presilha do Paralama
Aplicação: VOLVO FH APÓS 2010

ADELMAR 2025

OR: 1075220



Descrição: Cinta do tanque 1,7MT
Aplicação: VOLVO EDC



ADELMAR 2026

OR: 21090271 / 22192005



Descrição: Bucha do suporte do paralamas
 Aplicação: FH12

ADELMAR 2027

OR: 20554213



Descrição: Mangueira do tubo compressor
 Aplicação: FH13 FH12 FM13 FM12 FM11

ADELMAR 2028

OR: 20459639



Descrição: Coxim Radiador
 Aplicação: FH12

ADELMAR 2029

OR: 21021925



Descrição: Tubo da conexão da bomba d'água
 Aplicação: FH/FM D13

ADELMAR 2030

OR: 21288834



Descrição: Mangueira do filtro de ar do turbo
 Aplicação: VOLVO FH/FM/D13 moderno

ADELMAR 4000

Descrição: Cinta de borracha do tanque redondo biasi (2,10MT com borda lateral)
 Aplicação: UNIVERSAL

ADELMAR 3000

OR: 3885057086



Descrição: Anel de hélice do radiador
Aplicação: 1935 2635

ADELMAR 3001

OR: 9702681997



Descrição: Guarda pó inferior da alavanca do câmbio completo (com suporte plástico e parafusos de Fixação)

ADELMAR 3002

OR: 6965057086



Descrição: Anel da hélice do radiador
Aplicação: 1938 2638

ADELMAR 3003

OR: 6955050186



Descrição: Anel da hélice do radiador
Aplicação: LI 620 L1622 Lk1620

ADELMAR 3004

OR: 1102910182



Descrição: Capa do pedal de freio e embreagem
Aplicação: Caminhões 709 acima

ADELMAR 3005

OR: 3202925082



Descrição: Capa do pedal
Aplicação: 1113 1313

ADELMAR 3006

OR: 3845047112 / 6205040112



Descrição: Coxim do Radiador
Aplicação: 1214 1414 141816181714 1718 1621 1935 1941

ADELMAR 3007

OR: 6955047112



Descrição: Coxim do radiador c/ parafusos
Aplicação: 1214 1218 1414 1418 1714 1718

ADELMAR 3008

OR: 3475040012



Descrição: Coxim do radiador escapamento
Aplicação: 1932 1933 1934 1525 1924 129

ADELMAR 3009

OR: 9412680097



Descrição: Guarda pó da alavanca do câmbio
Aplicação: 1938 1938S 1944 1944S

ADELMAR 3014

OR: 9452680397



Descrição: Guarda pó inferior da alavanca do câmbio
Aplicação: Axor (Todos)

ADELMAR 3015

OR: 3605040012



Descrição: Coxim inferior e superior do radiador
Aplicação: MB 1113 ao MB2213 OF1215 OF-1315 OH-1418 OH-1420 OH-1628 O 371 R RS RSD-0400RSL

**ADELMAR 3016**

OR: 0019873140



Descrição: Coxim inferior do radiador
Aplicação: MB608 D 302-206-207-307-308 407-408 409-508-613 0306 L710 L710D L913D L0813

**ADELMAR 3017**

OR: 0019872640



Descrição: Coxim superior do radiador
Aplicação: MB608 D 302-206-207-307-308 407-408 409-508-613 0 309 L710 L710DL913D

**ADELMAR 3019**

OR: 0002641296 / 9702681897



Descrição: Guarda pó da alavanca do câmbio (preto com suporte de plástico)
Aplicação: Atego vários modelos

**ADELMAR 3020**

OR: 9415220167



Descrição: Presilha de vedação e fixação do paralamas
Aplicação: Axor vários modelos

**ADELMAR 3021**

OR: 3125271717



Descrição: Presilha da tampa de bateria
Aplicação: HPN Todos

**ADELMAR 3022**

OR: 3459837291



Descrição: Cinta do tanque 1,15mt
Aplicação: 1519

**ADELMAR 3023**

OR: 6459837191



Descrição: Cinta do tanque 1 mt
Aplicação: 1113

**ADELMAR 3024**

OR: 9062030415



Descrição: Tubo de ligação da bomba de água
Aplicação: OM904 OM906 712 914 1215

**ADELMAR 3025**

OR: 3661870137

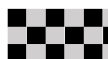

Descrição: Tubo de ligação do compressor
Aplicação: HPN - 0m366

**ADELMAR 3026**

OR: 6202680097



Descrição: Guarda pó da alavanca do câmbio mecânico
Aplicação: Atego Axor Actros

**ADELMAR 3027**

OR: 0003240908



Descrição: Batente do feixe de molas dianteiro (116x90/62.5)
Aplicação: Axor vários modelos

**ADELMAR 3028**

OR: 0003220144



Descrição: Batente do feixe de molas da suspensão dianteira (90x62/785)
Aplicação: Axor vários modelos

**ADELMAR 3029**

OR: 0003220244



Descrição: Batente do feixe de molas da suspensão dianteira

Aplicação: Axor vários modelos

**ADELMAR 3030**

OR: 9795200086 / 0005200086



Descrição: Acoplamento do sistema de aspiração do filtro de ar

Aplicação: Accelo vários modelos

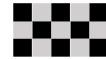
**ADELMAR 3031**

OR: 0009870744



Descrição: Tapa furo da dobradiça da porta

Aplicação: 1113 1313 1513 2213

**ADELMAR 3032**

OR: 0083230053/0083230053/0003230685



Descrição: Bucha do amortecedor traseiro/dianteiro

**ADELMAR 3033**

OR: 3073230144



Descrição: Bucha do amortecedor de agulha

Aplicação: 0370 0371 0400 0500

**ADELMAR 3034**

OR: 3823237153 / 0083230285



Descrição: Bucha com tubo espaçador do amortecedor da suspensão dianteira

Aplicação: 1938 OF 1620 OF 1721

**ADELMAR 3035**

OR: 3203230044



Descrição: Bucha do braço est. da suspensão dianteira

Aplicação: 0355 0370 0371 0400

**ADELMAR 3036**

OR: 3094260096



Descrição: Guarda pó da cuica de freio

Aplicação: L608D 610 708 0309

**ADELMAR 3037**

OR: 3214100280



Descrição: Guarda pó do eixo cardan (3 anéis)

Aplicação: 1113 ao 2013

**ADELMAR 3038**

OR: 3053240108



Descrição: Batente da mola do eixo da suspensão pneumática

Aplicação: 01421 ao 0500

**ADELMAR 3039**

OR: 3843207050



Descrição: Bucha barra estabilizadora dianteira traseira (moderno) adaptação

Aplicação: OF-1318 OF-1620 OF-1721 1938

**ADELMAR 3040**

OR: 3873230285



Descrição: Bucha da barra estabilizadora dianteira

Aplicação: 1630 1935 1941





ADELMAR 3041

OR: 6203230250



Descrição: Bucha inferior da barra estabilizadora dianteira
Aplicação: 1630 1935 1941 2325 2635

ADELMAR 3042

OR: 6673260181



Descrição: Bucha da barra estabilizadora dianteira
Aplicação: 710 712 809 812

ADELMAR 3043

OR: 3275045082

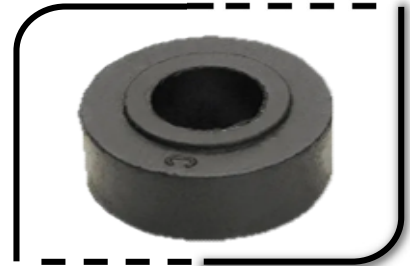

Descrição: Bucha do radiador
Aplicação: 1113 ao 2213

ADELMAR 3044

OR: 3275045082



Descrição: Kit de buchas do radiador
Aplicação: 113 ao 2213

ADELMAR 3045

OR: 3823227508



Descrição: Batente da suspensão traseira
Aplicação: OF1721 OH1621 OH1630 OH1635

ADELMAR 3046

OR: 1101800355



Descrição: Peneira da bomba de óleo do motor
Aplicação: 352 OM366

ADELMAR 3047

OR: 3843247008



Descrição: Batente da mola dianteira
Aplicação: HPN 1313 1315 1316 1318

ADELMAR 3049

OR: 6673230685



Descrição: Bucha da barra estabilizadora dianteira 36mm
Aplicação: 912 914

ADELMAR 3050

OR: 3028320496



Descrição: Tampão do tubo do aquecimento do motor
Aplicação: OM457 ao OM906

ADELMAR 3051

OR: 3524130212



Descrição: Borracha rolamento cardan

ADELMAR 3052

OR: 3524130112/3524130312



Descrição: Borracha Superior Boiadeiro

ADELMAR 3053

OR: 3453201081



Descrição: Bucha universal da carreta com aba 68.5X35.5X4



ADELMAR 3054

OR: 3453201281



Descrição: Bucha universal da carreta sem aba

ADELMAR 3055

OR: 6733240408



Descrição: Batente da mola dianteira
Aplicação: Atego 1725

ADELMAR 3056

OR: 6955287382



Descrição: Mangueira do tubo de admissão do motor
Aplicação: L1218 L1318 LI 418 LK1218

ADELMAR 3057

OR: 3860947082



Descrição: Mangueira do tubo de admissão do motor
Aplicação: LI 621 LI 620 LI 622 LSI 622

ADELMAR 3059

OR: 9702681397/0002641196 PRETO



Descrição: Guarda pó da alavanca do câmbio (preto)
Aplicação: 712C 914C OF1620

ADELMAR 3060

OR: 1390210



Descrição: Guarda pó da alavanca do câmbio
Aplicação: Ônibus Busscar (diâmetro interno)

ADELMAR 3061

OR: 0002672697



Descrição: Guarda pó interno da alavanca do câmbio
Aplicação: 712 914 0370 0371

ADELMAR 3065

OR: 9405280982



Descrição: Mangueira do filtro da turbina
Aplicação: Axor / OM 906LA / OM 926LA

ADELMAR 3066

OR: 9425280091



Descrição: Sanona do duto de ar
Aplicação: 1938 -1938 S -1944 -1944 S

ADELMAR 3067

OR: 3453201081 / 202000051



Descrição: Bucha do pino tensor com aba
Maior 37x60x70

ADELMAR 3068

OR: 2012920082



Descrição: Capa do pedal do freio
Aplicação: Axor AtegoActros e Sprinter 415 CDI

ADELMAR 3069

OR: 9585040112



Descrição: Coxim Inferior Radiador
Aplicação: Axor - Atego



ADELMAR 3070

OR: 9705000012



Descrição: Batente do Radiador Aplicação: Atego / Axor (Todos)

ADELMAR 3071

OR: 9402400617

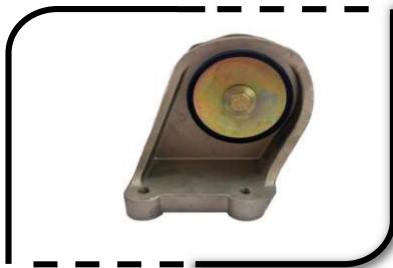

Descrição: Coxim Dianteiro Esquerdo Aplicação: Axor-Atego

ADELMAR 3072

OR: 9402400717



Descrição: Coxim Dianteiro Direito Aplicação: Axor - Atego

ADELMAR 3073

OR: 9303100373



Descrição: Alavanca da Suspensão Aplicação: Axor - Actros

ADELMAR 3075

OR: 0003230585



Descrição: Bucha Amortecedor Dianteiro Aplicação: 1113/1313/1513/2013 Axor Vários Modelos

ADELMAR 3076

OR: 9014920044



Descrição: Coxim do Escapamento Aplicação: 310/312/412/416

ADELMAR 3077

OR: 9605200067



Descrição: Presilha do Paralama Aplicação: NOVO ACTROS

ADELMAR 4000



Descrição: Cinta de borracha do tanque redondo biasi (2,10MT com borda lateral) Aplicação: UNIVERSAL

 **ADELMAR 6000**

OR: T11121363



Descrição: Coxim do radiador
Aplicação: T1 T1 T1

 **ADELMAR 6001**

OR: TAP121415 / TJG121415



Descrição: Coxim do intercooler
Aplicação: Todos motor MWM

 **ADELMAR 6002**

OR: T13312023



Descrição: Guarda pó do câmbio
Aplicação: Todos

 **ADELMAR 6003**

OR: 2RR312023



Descrição: Guarda pó do câmbio
Aplicação: Todos

 **ADELMAR 6004**

OR:16001132/600700434700/16001132



Descrição: Guarda pó do câmbio micro ônibus carroceria
Aplicação: Micro ônibus volare

 **ADELMAR 6005**

OR: 2RD721173



Descrição: Capa do pedal freio e embreagem
Aplicação: Todos

 **ADELMAR 6006**

OR: TJG129233



Descrição: Sanfona do duto de ar
Aplicação: Volks e ford

 **ADELMAR 6007**

OR: 2R2129739



Descrição: Acoplamento do sistema de aspiração do filtro de ar
Aplicação: Constellation

 **ADELMAR 6009**

OR: T15721381



Descrição: Batente do pedal de freio e embreagem
Aplicação: T1 T1 T1

 **ADELMAR 6010**

OR: TAR4133041 / 2Z0411324



Descrição: Bucha da barra estabilizadora dianteira
Aplicação: T1 T1 T1

 **ADELMAR 6011**

OR: T11413435



Descrição: Bucha do amortecedor dianteiro
Aplicação: T1 T1 T1

 **ADELMAR 4000**



Descrição: Cinta de borracha do tanque redondo biasi (2,10MT com borda lateral)
Aplicação: UNIVERSAL

ADELMAR 7000

OR: 504021532



Descrição: Pino do suporte diant. cabine
Aplicação: Stralis - Novo Stralis -Trakker

ADELMAR 7001

OR: 8581022



Descrição: Bucha barra estab. traseira
Aplicação: Daily 3510-3512

ADELMAR 7002

OR: 93802248



Descrição: Bucha barra estab. dianteira
Aplicação: Daily - Nova Daily

ADELMAR 7003

OR: 93801624



Descrição: Bucha estab. traseiro inferior
Aplicação: Daily 4910-4912

ADELMAR 7004

OR: 93801623



Descrição: Bucha estab. traseiro superior
Aplicação: Daily 3510 - 4910 - 4912

ADELMAR 7005

OR: 500357265



Descrição: Bucha diant. suporte da cabine
(tubo interno em nylon)
Aplicação: Stralis - Novo Stralis -Trakker

ADELMAR 7006

OR: 500351393



Descrição: Bucha tras. suporte da cabine
Aplicação: Stralis - Novo Stralis - Trakker

ADELMAR 7007

OR: 4784894 / 4605163



Descrição: Presilha tampa Bateria
Aplicação: Stralis - Eurotech - Eurocargo - Tector Cursor

ADELMAR 7008

OR: 41213696 / 2997670



Descrição: Presilha para lama
Aplicação: Stralis - Novo Stralis

ADELMAR 7009

OR: 93852312 / 500350342



Descrição: Bucha Suspensão Dianteira
Aplicação: Nova Daily 70C16

ADELMAR 7010

OR: 93852313 / 500350343



Descrição: Bucha Suspensão Dianteira
Aplicação: Nova Daily 70C16

ADELMAR 7011

OR: 98452368



Descrição: Coxim para-choque
Aplicação: Eurotech - Eurocargo - Tector



ADELMAR 7012

OR: 504071842



Descrição: Bucha do Suporte Traseiro da Cabine
Aplicação: Stralis - Novo Stralis

ADELMAR 7013

OR: 500301568



Descrição: Tampa Óleo do Motor Aplicação: Eurocargo / Daily / Nova Daily

ADELMAR 7014

OR: 93852219



Descrição: Coxim dianteiro do Motor Aplicação: Nova Daily

ADELMAR 7015

OR: 500370173



Descrição: Bucha da Suspensão dianteira da cabine
Aplicação: Tector

ADELMAR 7016

OR: 504213245



Descrição: Batente da Suspensão da Cabine Aplicação: Stralis

ADELMAR 7017

OR: 93815993



Descrição: Coxim da travessa do Motor Aplicação: Daily

ADELMAR 7018

OR: 504065005



Descrição: Guarnição do Duto de Ar Aplicação: Eurotech - Stralis

ADELMAR 7019

OR: 8142799 / 504122072

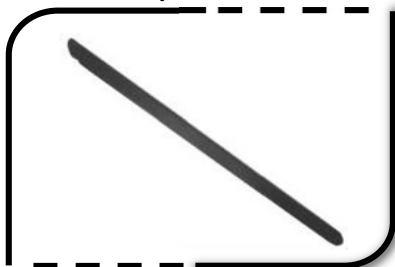

Descrição: Pestana Externa porta Esquerda Aplicação: Eurotech - Stralis - Eurocargo

ADELMAR 7020

OR: 8142800

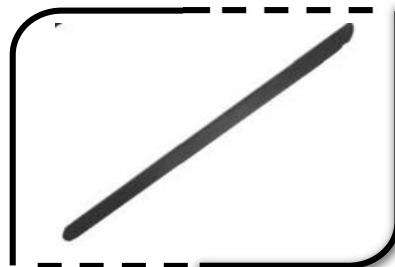

Descrição: Pestana Externa porta Direita Aplicação: Eurotech - Stralis - Eurocargo

ADELMAR 7021

OR: 98408393

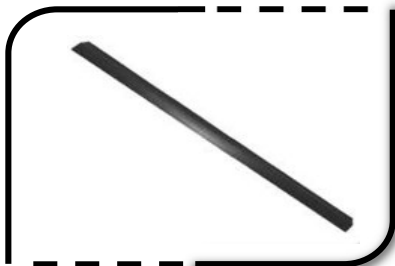

Descrição: Pestana Interna porta Esquerda Aplicação: Eurotech - Stralis - Eurocargo

ADELMAR 7022

OR: 98408394

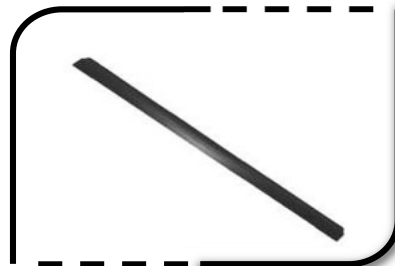

Descrição: Pestana Interna porta Direita Aplicação: Stralis - Eurotech - Eurocargo

ADELMAR 7024

OR: 93807567 / 503642546



Descrição: Batente Inferior da Suspensão Dianteira Aplicação: Daily

ADELMAR 7025

OR: 93803299 / 503642495



Descrição: Batente Superior da Suspensão Dianteira
Aplicação: Daily

ADELMAR 7026

OR: 8585819



Descrição: Bucha da Barra Estabilizadora Dianteira
Aplicação: Daily

ADELMAR 7027

OR: 93802392



Descrição: Bucha da Caixa de Direção
Aplicação: Daily 35.10 / 49.12 / 50.12

ADELMAR 7028

OR: 8138108



Descrição: Capa pedal freio e embreagem
Aplicação: Iveco todos

ADELMAR 7029

OR: 93808935 / 503642627



Descrição: Bucha do feixe de molas
Aplicação: 3510/4010/4012

ADELMAR 7030

OR: 93807640



Descrição: Bucha inferior suspensão
Aplicação: Daily / Nova daily

ADELMAR 7031

OR: 93828149 / 93810239



Descrição: Buchas superior suspensão
Aplicação: Daily / Nova daily

ADELMAR 7032

OR: 93828148



Descrição: Bucha superior suspensão
Aplicação: Daily / Nova daily

ADELMAR 7033

OR: 93807568



Descrição: Bucha amortecedor
Aplicação: Daily / Nova daily

ADELMAR 7034

OR: 500342221



Descrição: Capa pedal freio e embreagem
Aplicação: Daily / Nova daily

ADELMAR 7035

OR: 8560291



Descrição: Bucha barra estabilizadora traseira
Aplicação: Daily 35 S14

ADELMAR 7036

OR: 93814617



Descrição: Bucha da barra estabilizadora traseira
Aplicação: Daily / Nova daily

ADELMAR 7037

OR: 93814618



Descrição: Bucha da barra estabilizadora dianteira
Aplicação: Daily / Nova daily

ADELMAR 7038

OR: 8590889 / 503641975



Descrição: Capa de freio e embreagem
Aplicação: Daily até 2007

ADELMAR 7039

OR: 4604676



Descrição: Batente feixe de mola traseiro
Aplicação: Micro ônibus/daily/nova daily

ADELMAR 7040

OR: 8141758



Descrição: Batente da suspensão da cabine
Aplicação: Eurocargo / tector

ADELMAR 7041

OR: 504084233



Descrição: Batente inferior amortecedor traseiro
Aplicação: Eurotech/Stralis/Novo stralis/Trakker/Novo trakter

ADELMAR 7042

OR: 8581021 / 503641963



Descrição: Bucha da barra estabilizadora traseira
Aplicação: Daily / Nova daily

ADELMAR 7043

OR: 93801556



Descrição: Bucha da barra estabilizadora dianteira
Aplicação: Daily / Nova daily

ADELMAR 7044

OR: 8125528



Descrição: Bucha da barra estabilizadora dianteira
Aplicação: Iveco Vertis

ADELMAR 7045

OR: 8127910



Descrição: Bucha da barra estabilizadora traseira
Aplicação: Iveco Vertis

ADELMAR 7046

OR: 8162306 / 500336108 / 41218902 / 41288750



Descrição: Bucha da barra estabilizadora dianteira
Aplicação: Eurotech / Eurotrakker / Eurocargo / Stralis / Cavallino / Tector / Trakker / Novo trakker / Novo stralis

ADELMAR 7047

OR: 504066260



Descrição: Coxim fixação escapamento
Aplicação: Daily 35-10 a 70C17HD

ADELMAR 7048

OR: 2996417 / 504203908



Descrição: Coxim dianteiro cabine
Aplicação: Daily 35S14 a 70C17

ADELMAR 7049

OR: 504107760



Descrição: Coxim traseiro cabine

Aplicação: Daily 35S14 a 70C17

ADELMAR 7050

OR: 5801307651



Descrição: Bucha feixe mola dianteiro /traseiro

Aplicação: Eurocargo/Tector/Cursor

ADELMAR 7052

OR: 5949895778



Descrição: Bucha barra estabilizadora traseira

Aplicação: Vertis/Tector

ADELMAR 7053

OR: 5801299599



Descrição: Suporte coxim radiador

Aplicação: Daily 1997 a 2007/ Nova daily

ADELMAR 7054

OR: 41016244



Descrição: Presilha do para-lama iveco

Aplicação: Novo Stralis/ Hi Way Traçado

ADELMAR 7055

OR: 5949891070



Descrição: Bucha Barra Estabilizadora traseira

Aplicação: Vertis - Euro 3 2010 A 2011.

ADELMAR 7056

OR: 5949895779



Descrição: Bucha Barra Estabilizadora Traseira

Aplicação: Vertis - Euro 5 após 2012- Novo Tector Ecoline Euro 5 após 2019

ADELMAR 7057

OR: 2492103



Descrição: Batente do Feixe de Mola Traseira

Aplicação: Stralis - Eurotrakker - Euroteck

ADELMAR 7058

OR: 5949890792



Descrição: Bucha Barra Estabilizadora Dianteira/Traseira

Aplicação: Vertis / Novo Tector

ADELMAR 7060

OR: 5801370431



Descrição: Coxim Inferior do Radiador

Aplicação: DAILY- NOVA DAILY MY

ADELMAR 7061

OR: 504065518



Descrição: Mangueira Filtro de Ar Motor

Aplicação: STRALIS/CURSOR/EUROTECK/TRAKKER

ADELMAR 4000



Descrição: Cinta de borracha do tanque redondo biasi (2,10MT com borda lateral)

Aplicação: UNIVERSAL

ADELMAR 8000

OR: 1311858080



Descrição: Batente da Mola Traseira
Aplicação: Ducato / Doblo

ADELMAR 8001

OR: 1314352080



Descrição: Capa de Pedal Freio e Embreagem
Aplicação: Ducato/Peugeot Boxer

ADELMAR 8002

OR: 1313381080



Descrição: Batente Amortecedor Dianteiro
Aplicação: Fiat ducato/peugeot boxer

ADELMAR 8003

OR: 1320303080



Descrição: Coifa Amortecedor Dianteiro
Aplicação: Ducato/peugeot/citroen

ADELMAR 8005

OR: 1304641080



Descrição: Bucha do feixe de mola traseiro
Aplicação: Ducato 2.3/2.5/2.8-1997 a 2017

ADELMAR 8006

OR: 1304640080



Descrição: Bucha do feixe de mola traseiro
Aplicação: Ducato 2.3/2.5/2.8-1997 a 2017

ADELMAR 8008

OR: 4422885



Descrição: Anel do Escapamento
Aplicação: Ducato/Peugeot Boxer/citroen jumper

ADELMAR 8009

OR: 1320303080



Descrição: Kit amortecedor dianteiro (Batente e Coifa)
Aplicação: Ducato/Boxer/jumper 2.8/2.3

ADELMAR 8011

OR: 1302402080



Descrição: Coxim Inferior do Radiador
Aplicação: Ducato 2.8 8V / 2.3 16V
 NOVA DUCATO 2.3 16V EURO 5 APÓS 2018

 **ADELMAR 5002**

OR: 7700849461



Descrição: Coxim do Escapamento
Aplicação: RENAULT MASTER

 **ADELMAR 5003**

OR: 8200688871



Descrição: Bucha traseira balança da bandeja
Aplicação: RENAULT MASTER 2.3 16V APÓS

 **ADELMAR 5004**

OR: 8200688875



Descrição: Bucha da bandeja inferior lado direito
Aplicação: RENAULT MASTER 2013 em

**ADELMAR 5001**

OR: D1927847

Descrição: Presilha Paralama
Aplicação: DAF/XF 122035**ADELMAR 5005**

OR: 221342

Descrição: Coxim do Radiador
Aplicação: DAF XF 105



ADELMAR 5000

OR: 4616340AA



Descrição: Presilha do Paralama TRL Partido

Aplicação: Ford Cargo 2842

